Le projet

Le Centre d'accueil spécialisé Mère-Enfant, dénommé «La Buissonnière», se situe en Savoie, à Brison-Saint-Innocent.

Ce Centre s'adresse aux femmes enceintes à partir du 7ème mois et aux mères accompagnées de leurs enfants de moins de trois ans (dérogation jusqu'à six ans en cas de fratrie) pour travailler à instaurer ou restaurer le lien mère-enfant.

L'accompagnement médico-social proposé s'inscrit dans une démarche personnalisée d'appui à la fonction parentale. Notre mission participe ainsi pleinement à la protection de l'enfance.

A 10 km au nord d'Aix-les-Bains

Centre d'accueil spécialisé Mère/Enfant
8, Chemin de la Fontaine
73100 BRISON-SAINT-INNOCENT

Tél. 04.79.54.21.89
Fax. 04.79.54.52.58

Courriel : labuissonniere@ugecam-rhonealpes.cnamts.fr

Site internet : www.ugecam-ra.fr

L'accueil téléphonique et physique est ouvert du lundi au vendredi de 09h à 12h30 et de 13h à 17h.

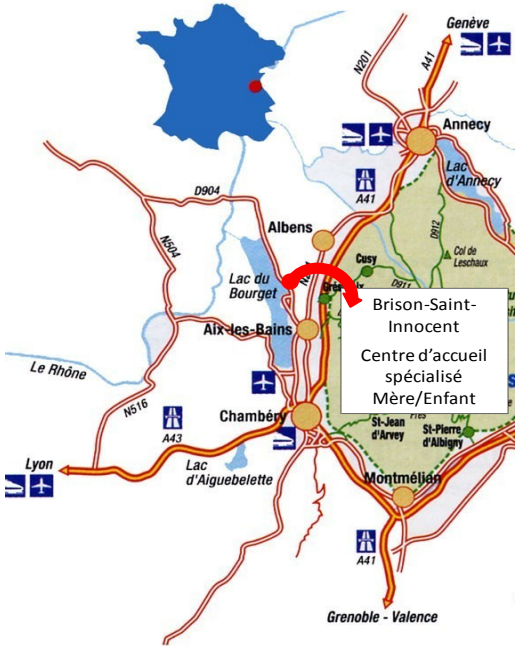

GROUPE RHÔNE-ALPES UGECAM
Soigner, rééduquer, réinsérer : la santé sans préjugés

Centre d'accueil spécialisé Mère-Enfant

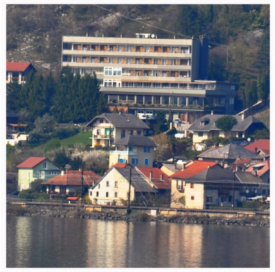

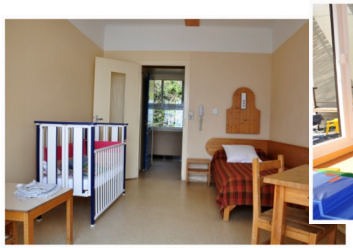

La Buissonnière est un établissement géré par l'Union pour la Gestion des Etablissements des Caisses d'Assurance Maladie Rhône-Alpes.
133 route de Saint Cyr—BP 62
69370 Saint Didier au Mont d'Or

« La Buissonnière »

Prévenir les risques de troubles de la relation mère-enfant

Pour qui ?

- Mères et/ou futures mères ;
- Enfants de zéro à trois ans ;
- Rencontrant des difficultés dans l'instauration du lien mère/enfant

Pourquoi ?

- Proposer un réel soutien à la fonction parentale sur le lien mère/enfant
- Prévenir la maltraitance des enfants et les conduites à risque
- Prendre en charge des difficultés psychologiques et psychiatriques après traitement
- Penser la place du père
- Préparer l'avenir avec l'équipe d'origine

Comment ?

En accord avec l'intéressée, la demande de séjour est adressée à « La Buissonnière » par un travailleur social, qui restera référent pendant le séjour.

Toute demande fait l'objet d'une étude menée par la commission d'admission.

Le contrat de séjour d'une durée initiale inferieure à six mois peut être renouvelé une fois.

Par qui ?

Une équipe pluridisciplinaire accompagne la mère ou la future mère et son (ou ses) enfant(s). A son arrivée, l'équipe élabore avec la résidente le projet personnalisé d'accompagnement pour elle et son (ou ses) enfant(s).

.

Les équipes :

Multi Accueil:
Directrice de crèche
10 professionnels de la petite enfance.

Service d'Accompagnement Mère-Enfant
- Chef de service éducatif
Equipe pluri-professionnelle de 9 personnes

Equipe de Nuit
4 professionnels de santé et de la petite enfance

Pôle Médico-Psychologique
Pédiatre, pédopsychiatre, psychologue.
Vacation de généraliste

Service Administratif et Logistique
Responsable économique
Equipe administrative et technique