

DEVENIRP2S

septembre 2011



bulletin de liaison n°1 réseau de suivi des enfants à risque

Bonjour à tous,
Le réseau de suivi DevenirP2s est officiellement né après une longue gestation...
Voici, en guise de faire-part, un premier bulletin de liaison du réseau.
Nous espérons que cet outil vous conviendra, il vivra de vos propositions!
Nous attendons vos remarques, et restons à votre disposition.

contacts réseau DevenirP2s

devenirp2s@ch-chambery.fr - tél: 04 79 96 59 93

secrétaire: émilie delaune

coordination: catherine durand - michel deiber

catherine.durand@ch-st-julien.fr



Crédits photos: SOS préma.
Rédaction C. Durand, M. Deiber

le réseau, mode d'emploi

Le compte-rendu complet de la réunion du comité de pilotage et assemblée DeveniRp2s du 21 septembre 2011, à Chambéry, est disponible sur demande au secrétariat.

autorisations

- Financement ARS depuis juillet 2011, sous forme de crédits de type «Aide à la Contractualisation», versés au CH de Chambéry
- Autorisation CNIL septembre 2011
- Mise à disposition de la plate-forme informatique PEPS fin novembre 2011

nouvelles collaboratrices

- 1 ETP: Emilie Delaune, secrétaire
- 0,7 ETP: Neuro psychologues, temps partagé entre Evelyne Vittoz et Laura Sion

qui inclure?

- **tout nouveau-né < 33 SA**
- **ou nouveau-né avec ischémie périnatale sévère**
- **né à partir du 1^{er} octobre 2011**

comment se passe l'inclusion

En néonatalogie:

- Présentation du réseau aux parents, remise plaquette, signature adhésion parents
- Dès que possible, les parents choisissent un pédiatre référent
- Le service remplit un dossier-classeur, y fait figurer les données du CR d'hospitalisation (au moins le début)
- Si transfert post réa: le dossier-classeur DeveniRp2s suit avec le dossier médical de l'enfant
- Doit figurer dans le CR de sortie (néonat/réa) l'inclusion et accord ou désaccord parental

Au moment du retour à domicile:

- Donner aux parents le classeur de l'enfant
- Choix du pédiatre référent par les parents
- Le service de néonat/pédiatrie donne un RV pour CS 1 mois après la sortie
- Après inclusion signée et retournée au réseau, la secrétaire DeveniRp2s confirme par courrier aux parents leur inclusion, les coordonnées du réseau, et le calendrier des consultations

organisation des RV

- Les RV sont prévus par les secrétariats des services, ou les parents, auprès du pédiatre référent
- Il est conseillé aux pédiatres de faire convoquer les parents par leur secrétariat qui s'assure par téléphone la semaine précédente que le RV est bien noté (consultations longues)
- La secrétaire DeveniRp2s communique aux secrétariats des pédiatres la liste des enfants à voir dans le mois et pour quelle consultation. Cela, 3 mois avant chaque échéance (aide PEPS).
- Les RV neuro psycho (test Brunet Lézine à 2 ans et évaluation 4,5 ans) sont gérés directement par le secrétariat du réseau.

pédiatres: comment adhérer

- L'adhésion est gratuite pour les pédiatres travaillant même partiellement dans une des maternités ou centre périnatal de proximité du réseau, ou dans une institution partenaire (PMI)
- Pour les pédiatres libéraux exclusifs, une corisation de 20€/an sera nécessaire
- Adhésion par la signature du formulaire d'adhésion avec remise de la charte par le secrétariat DeveniRp2s

à quoi engage l'adhésion

- A utiliser les supports du réseau: dossiers patients, fiches tripliquées (dont 1 à retourner au réseau)
- A respecter le calendrier des consultations (+/- 15 jours pour CS des premiers mois, +/- 1 mois à partir de 2 ans)
- A participer au moins tous les 2 ans à des formations, organisées par DeveniRp2s ou autre réseau de suivi

gestion des honoraires

- L'adhésion permet le règlement pour les libéraux de «prestations dérogatoires», c'est à dire 60 €/CS. Une consultation dans le cadre du suivi doit durer au moins 30 mn.

CALENDRIER DES CONSULTATIONS

- Examen 1 mois après la sortie**
Pédiatre référent ou en pratique pédiatre du dernier service d'hospitalisation. Peut être commun avec la consultation de 36 – 42 SA si sortie « tôt » de néonat.
- Examen à 4 mois AC**
Pédiatre référent
- Examen à 9 mois AC**
Pédiatre référent
- Examen à 12 mois AC**
Pédiatre néonatalogue (Chambéry ou Annecy)
- Examen à 18 mois AC**
Pédiatre référent
- Examen à 24 mois AC**
Pédiatre néonatalogue (Chambéry ou Annecy)
- Examen à 3 ans**
Pédiatre référent
- Examen à 4/5 ans**
Pédiatre néonatalogue (Chambéry ou Annecy)
- Examen à 6 ans**
Pédiatre référent
- Examens complémentaires ORL et Ophtalmo:** à organiser par services néonat de «proximité»

INFOS RÉSEAU - PARTAGE DE PRATIQUES

protocole SYNAGIS®

- Existe en 50 et 100 mg; coût: 815€/1 flacon de 100mg. Dispensation pharmacies hospitalières, liste 1.
- Posologie: injections de 15mg/kg en IM. Reconstituer avec eau PPI. Ne pas agiter. Attendre 20 minutes mini et 3 heures maxi entre reconstitution et injection
- Débuter début octobre, 3 semaines d'intervalle est recommandé entre les 2 premières injections puis 1 injection par mois. 5 injections au total.
- Ne pas modifier le schéma en cas d'infection à VRS intercurrente

Indications, les proposition du CH Chambéry (Nathalie Bouchon, Michel Deiber):

- Systématique pour les ≤ 28 SA, les bronchodysplasies, les cardiopathies congénitales ; (enfants < 6 mois au début de l'épidémie)
- Pour les > 28SA et < 32SA, seulement si pathologie respiratoire néonatale significative et/ou conditions de vie à risque (collectivité, fratrie, notamment gémellité...).

alimentation des prématurés et nouveau-nés hypotrophes

Apport protéique conseillé **jusqu'à 3 mois d'âge corrigé** = 2g/100ml. Utiliser de préférence lait de type «pré».

- La plate-forme PEPS permet à la secrétaire réseau d'établir la liste des CS ouvrant droit aux prestations dérogatoires
- La secrétaire DeveniRp2s effectuera un règlement trimestriel à chaque pédiatre libéral par virement bancaire
- Pour les consultations hospitalières, facturation habituelle (type CS + FPE + MNP pour les moins de 2 ans)

entretiens psy et évaluations neuro psychologiques

- L'entretien psychologique parents-bébé dans les 6 mois suivant la naissance n'est pas financé, ce point sera discuté avec les psychologues des maternités, services de néonatalogie et pédiatrie du RP2S
- Les évaluations « neuro psy » dans le cadre du réseau de suivi comprennent:

- un test de Brunet Lézine à 2 ans AC (juste avant ou coordonné avec CS pédiatre)
- une évaluation plus complète (ciblée?) vers 4,5 ans
- Ces 2 évaluations sont gratuites pour les parents, effectuées sur le temps de neuro psychologue financé pour le réseau
- Les RV neuro psychologiques sont gérés directement par le secrétariat DeveniRp2s
- Les tests ont lieu sur 2 sites: CH Chambéry et CHRA Annecy.



INFO RÉSEAU BRONCHIOLITE DE HAUTE SAVOIE

Le réseau regroupe les associations du département pour organiser les gardes de kinésithérapie respiratoire pédiatrique (week-end et jours fériés). **Le Réseau sera actif du 15/10/2011 au 22/04/2012.** A noter aussi la mise en ligne d'un site web accessible pour le public et les professionnels de santé (accès sécurisé). Ce site permet de retrouver des informations concernant le Réseau de la Haute Savoie, des numéros de téléphones utiles en Haute Savoie et les coordonnées des autres Réseaux présents en France.

<http://www.rb74.org/>

Chamonix, environs 06.21.01.28.88.

Anney, environs
Urgences Kiné Respi
(AMKRA) **06.09.04.34.13.**

Annemasse, environs
AAMKR **04.50.84.12.13.**

**Sallanches, Megève,
Combloux, St Gervais,
Le Fayet** **06.18.16.92.61.**
Urgences Kiné Respi
Mont Blanc

Cluses, environs
Plan Bronchiolite du Fau-
cigny **06.36.55.04.99.**

Thônes, environs
Urgences Kiné Respi
Aravis **06.41.69.87.16.**

Faverges, environs
U.K.R.E.F. **06.31.04.90.65.**

Thonon, environs
A.M.K.R.C. **04.50.26.49.11.**

Bonneville, environs
U.R.K.A.F. **07.77.96.76.68.**

sos préma
Une longueur d'avance

**une association partenaire, représentante
des usagers au sein du réseau**

Contacts :

antenne74-1@sosprema.com

Régine de SEYSSEL

Tel : 06 62 11 59 31

antenne74-2@sosprema.com

Sabrina Leveugle

Tel : 06 08 76 12 14

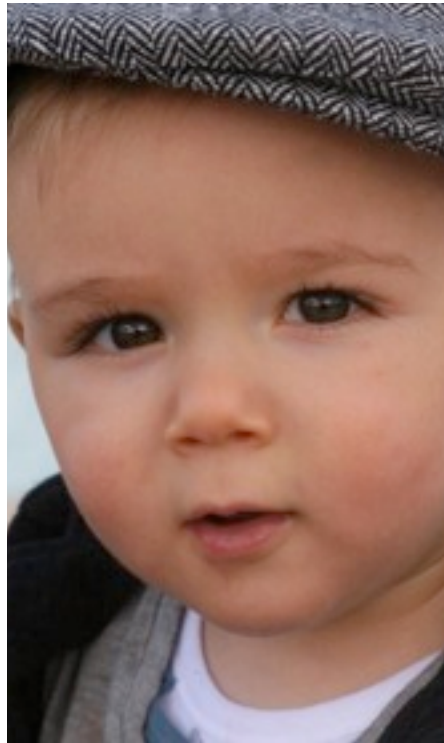

À TÉLÉCHARGER,
COURBES D'OLSEN:
**New Intrauterine Growth
Curves Based on United
States Data (issues de
2010;125;e214-
e224Pediatrics)**

[http://www.pediatrics.org/
cgi/content/full/125/2/e214](http://www.pediatrics.org/cgi/content/full/125/2/e214)

*Attention, jusqu'à 2
ans inclus, on
détermine mes RV en
âge corrigé (AC)*

FORMATIONS ET RENCONTRES

- Lyon 10 janvier 2012:**
Journée annuelle des réseaux de suivi, organisée par la FFRSP
- Pour DeveniRp2s:**
On conserve le principe d'une journée annuelle fin septembre 2012
- Possibilité de participer aux formations à l'examen neurologique de base (module 1) «Amiel Tison»** organisées par Ecl'Aur (Lyon).
Renseignements: eclaur@chu-lyon.fr

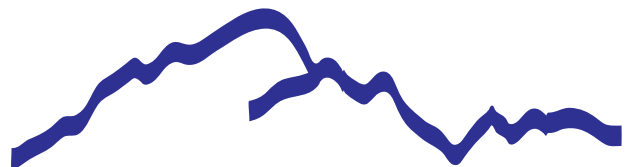

RÉSEAU PÉRINATAL DES DEUX SAVOIE

Centre Hospitalier • BP 1125 • 73011
Chambéry cedex

04 79 68 40 28 • rp2s@ch-chambery.fr • www.rp2s.fr

les réseaux partenaires en Rhône-Alpes

* Ecl'aur, du réseau périnatal Aurore (Lyon)
www.aurore-perinat.org

* Naître et Devenir, du réseau périnatal RPAI
(Grenoble)
www.rpai-perinat.org

* Seve, du réseau périnatal Elena (St Etienne)
www.chu-st-etienne.fr/elena